

NC kostprijs narekenen

Controle van de kostprijsberekening



DATUM

15-06-2023



VERSIE DOCUMENT

R1

DISCLAIMER

De informatie in dit document is door HelloFlex met de grootste zorg samengesteld. De directie van HelloFlex is echter niet verantwoordelijk voor eventuele fouten, onjuistheden of omissies in deze informatie en aanvaardt geen aansprakelijkheid voor mogelijke gevolgen van beslissingen die zijn genomen op grond van de in dit document aangeboden informatie. Door het in productie nemen van deze softwareversie/update accepteert u deze nieuwe software. U bent verplicht de output van de verwerking in de eerste weken na ingebruikname extra te controleren. Op al onze transacties zijn onze algemene voorwaarden (Fenit) van toepassing. Op verzoek is een exemplaar van deze leveringsvoorwaarden beschikbaar.

Inhoudsopgave

Inleiding	2
Stappenplan	3

Inleiding

Ter controle van de nacalculatorische kostprijs is het mogelijk om hier een berekening op los te laten. In dit document wordt stap voor stap uitgelegd hoe dit handmatig te controleren is vanuit FlexService.

Voorafgaand is het goed om te weten dat wanneer er nieuwe componenten worden gebruikt, bijvoorbeeld door wijzigingen in wet- en regelgeving, dat oudere declaraties niet altijd aansluiten op velden. Dit kan er dan ook voor zorgen dat deze declaraties niet te controleren zijn. Houd daar rekening mee.

Stappenplan

Allereerst is het belangrijk dat je alle bestanden downloadt die bij dit stappenplan horen. Dit betreffen de volgende bestanden:

- NC-KP-leegsheet incl. Grootboekrekeningnummers;
- 0250 Component grondslagen Export.

Als je de bovenstaande bestanden hebt gedownload naar je computer of laptop kunnen we beginnen met de eerste stap.

Stap 1 - Kopieer het bestand '0250 Component grondslagen Export'. Dit kan doormiddel van rechtermuisknop en 'kopiëren' of de sneltoets combinatie CTRL + C. Vervolgens ga je naar de remote desktop en plak je het bestand op een locatie die gemakkelijk terug te vinden is. Open FlexService en navigeer naar de module 'Rapport'. Klik vanuit hier onder de actiekноп op 'Importeer rapport'. Selecteer en importeer nu het bestand '0250 Component grondslagen Export'.

Wanneer dat is voltooid navigeer je naar de module 'Component'. Klik hier op 'Loonstaat' en zoek naar het component 'Nacalculatorische kostprijs'.

The screenshot displays the HelloFlex software interface. On the left, a sidebar lists various modules: 'Klantrelatie', 'Kandidaat', 'Contactpersoon', 'Plaatsing', 'Declaratie', 'TeDoen', 'Front office', 'Mid Office', 'Back Office', and 'New Group'. The 'Component' module is selected, showing a list of components. The 'Nacalculatorische kostprijs' component is highlighted. The right panel shows the 'PARAMETERS' section with a table of parameters and the 'GRONDSLAG' section with a list of groundslagen.

#	Naam	Prompt	Domein	Waard	Mi	Me	Va
	aanvulling op wazo kindverlof			Waarde	-	Geen ac	
	adequate pensioenregeling bn			Waarde	-	Geen ac	
	ADV vergoeding / roostervrije c			Waarde	-	Geen ac	
	adv vergoeding over gewerkte			Waarde	-	Geen ac	
	adv vergoeding over niet gewe			Waarde	-	Geen ac	
	betaalde vakantiedagen in gel			Waarde	-	Geen ac	
	bijdrage levensloopregeling wg			Waarde	-	Geen ac	
	bpf bouw aanvulling 55 min wg			Waarde	-	Geen ac	
	bpf bouw aanvulling 55 plus w			Waarde	-	Geen ac	
	bpf bouw arb ong pensioen wg			Waarde	-	Geen ac	

GRONDSLAG

Sleep een kolom hier naar toe om te groeperen.

Component Operatc Operator

aanvulling op wazo kindverlof Waarde - Geen ac

adequate pensioenregeling bn Waarde - Geen ac

ADV vergoeding / roostervrije c Waarde - Geen ac

adv vergoeding over gewerkte Waarde - Geen ac

adv vergoeding over niet gewe Waarde - Geen ac

betaalde vakantiedagen in gel Waarde - Geen ac

bijdrage levensloopregeling wg Waarde - Geen ac

bpf bouw aanvulling 55 min wg Waarde - Geen ac

bpf bouw aanvulling 55 plus w Waarde - Geen ac

bpf bouw arb ong pensioen wg Waarde - Geen ac

Toevoegen Verwijderen

Geen filter geselecteerd. Sales Demo/Verkorte naam/Flexservice Gebruiker (F01-APP-11.SalesDemoHF7004) Schrijven

Wanneer je deze hebt geselecteerd klik je op de printerknop bovenaan in FlexService. Selecteer hier het rapport dat je in stap 1 hebt toegevoegd, namelijk '0250 Component grondslagen Export'. Klik dan op de knop 'Export'. Selecteer hier 'Excel (2007 - ...)'. Het is mogelijk om de opslaglocatie van de export te wijzigen naar eigen voorkeur.

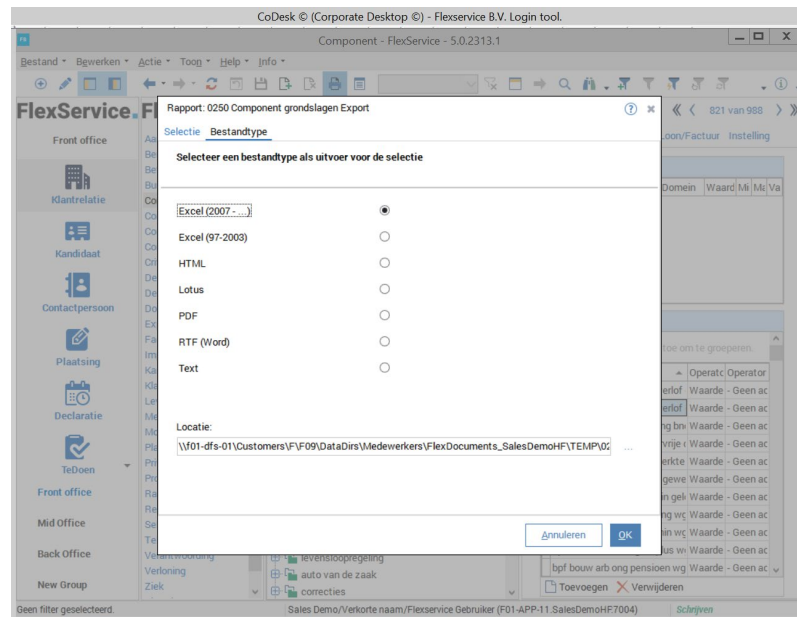

De export van het Excelbestand bevat verschillende waarden. Open dit bestand op je lokale computer of laptop. Daarnaast open je het andere Excelbestand, 'NC-KP-leegsheet incl. Grootboekrekeningnummers', dat je aan het begin hebt gedownload. Kopieer de waarden van het geëxporteerde Excelbestand naar dit lege Excelbestand onder de juiste kop.

De volgende stap is om de declaratie waar je de nacalculatorische berekening op wilt uitvoeren erbij te pakken. In het Excelbestand is mogelijk om naar eigen wens de grootboekrekeningnummers in te vullen bij bepaalde componenten. Dit is niet noodzakelijk voor de nacalculatorische berekening. Ga voor het invullen van de waarden naar de module 'Declaratie' en klik bij de declaratie op de tab 'Verloning'. Open hier alle componenten waar een plusje voor staat.

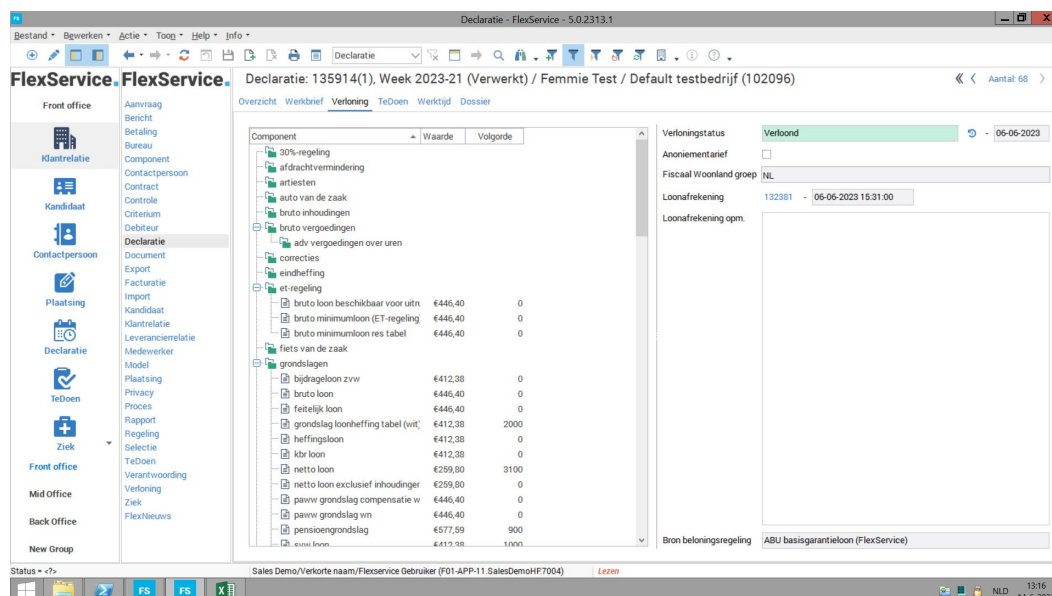

Vul nu alle velden in die overeenkomen in het Excelbestand. Zorg dat bij het veld rechts NC Kostprijs vanuit de declaratie is ingevuld. Deze waarde vind je terug in de lijst van FlexService.

racalculatorische kostprijs	voorziening sociale lasten/reserveringen ziekte en leegloop	Waarde optellen	€	10,00	€ 10,00
racalculatorische kostprijs	voorziening toeslag betaalde vakantiedagen	Waarde optellen	€	10,00	€ 10,00
racalculatorische kostprijs	voorziening transitievergoeding	Waarde optellen	€	10,00	€ 10,00
racalculatorische kostprijs	voorziening vakantiedagen periodeverloning	Waarde optellen	€	10,00	€ 10,00
racalculatorische kostprijs	aanvulling op wazo kindverlof	Waarde optellen	€	10,00	€ 10,00
racalculatorische kostprijs	aanvulling op wazo kindverlof	Waarde optellen	€	10,00	€ 10,00
racalculatorische kostprijs	adequate pensioenregeling bnd wg	Waarde optellen	€	10,00	€ 10,00
racalculatorische kostprijs	ADV vergoeding / roostervrije dagen direct betaald	Waarde optellen	€	10,00	€ 10,00
racalculatorische kostprijs	adv vergoeding over gewerkte uren	Waarde optellen	€	10,00	€ 10,00
racalculatorische kostprijs	adv vergoeding over niet gewerkte uren	Waarde optellen	€	10,00	€ 10,00
racalculatorische kostprijs	betaalde vakantiedagen in geld	Waarde aftrekken	€	10,00	€ -10,00
racalculatorische kostprijs	bijdrage levensloopregeling wg	Waarde optellen	€	10,00	€ 10,00
racalculatorische kostprijs	bpf bouw aanvulling 55 min wg	Waarde optellen	€	10,00	€ 10,00
racalculatorische kostprijs	bpf bouw aanvulling 55 plus wg	Waarde optellen	€	10,00	€ 10,00
racalculatorische kostprijs	bpf bouw arb ong pensioen wg	Waarde optellen	€	10,00	€ 10,00
racalculatorische kostprijs	bpf bouw middelloon wg	Waarde optellen	€	10,00	€ 10,00
racalculatorische kostprijs	bpf foreca & catering wg	Waarde optellen	€	10,00	€ 10,00
racalculatorische kostprijs	bpf recreatie wg	Waarde optellen	€	10,00	€ 10,00
racalculatorische kostprijs	bpf schilders collectief pensioen wg	Waarde optellen	€	10,00	€ 10,00
NC Kostprijs berekening				NC Kostprijs vanuit declaratie	####
					€ 858,77
Verschil					€ -311,23

Vul nu bij alle velden de waardes in van de velden die je hebt opengevouwen in FlexService.

Let op: Dubbele waarden van de componentvelden in het Excelbestand kan je verwijderen. Als er componenten zijn zonder waarde bij de declaratie dan laat je de waarde in het Excelbestand leeg. Als je meer componentvelden hebt dan rijen in het Excelbestand dan is het belangrijk dat je de lijst uitbreidt. Let wel op dat als je de berekeningsvelden corrigeert zodat alles wordt meegenomen. Dit kan je snel zien door te klikken op de formules in het veld en de waarden te zien oplichten, zoals te zien is in onderstaande afbeelding.

€	-	€	-
€	-	= Waa\$Srde	

Als alles is ingevuld zou er geen verschil uit moeten komen. Mocht dit toch zo zijn, controleer dan nogmaals alle ingevulde velden. Kom je er na een dubbele controle nog niet uit, neem dan contact op met jouw Customer Success team.

HelloFlex Learnings.

 Textielweg 15, 3812RV Amersfoort

 088 664 64 08

 info@helloflexgroup.com

 helloflexlearnings.com